

1 PLANTA TÉRREO
ESCALA 1:100

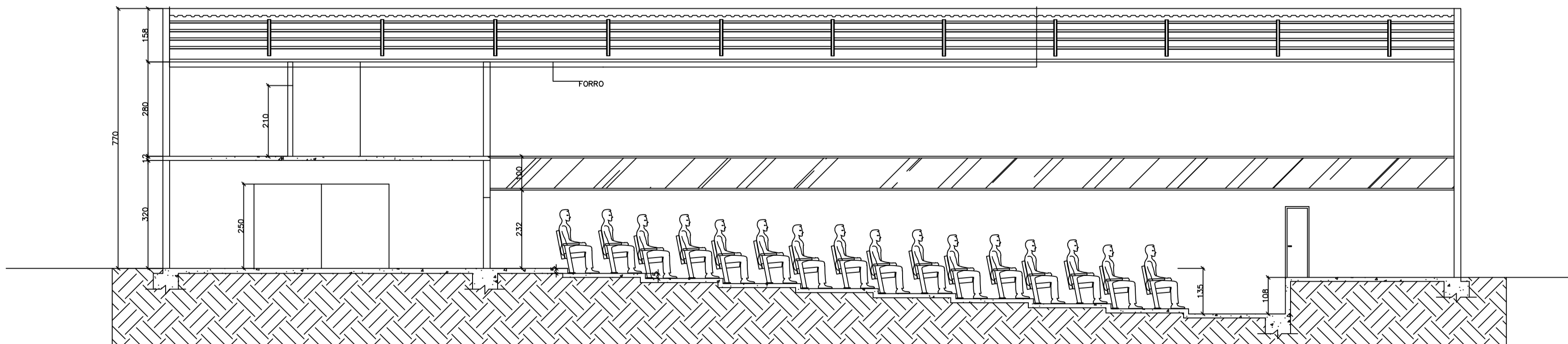

2 CORTE BB
ESCALA 1:100

<p>A) Todas as medidas deverão ser conferidas no local da obra antes do início dos serviços. B) As medidas necessárias à execução das obras estão cotadas no projeto, não sendo, portanto, recomendável o uso de instrumentos sobre o papel para a verificação das mesmas. C) Eventuais dúvidas ou discrepâncias entre o projeto e os elementos verificados "in loco", deverão ser elucidadas junto ao projetista para os encaminhamentos que se fizerem necessários. D) O presente trabalho constitui-se em propriedade intelectual de seu(s) autor(es), conforme a Lei Brasileira 5.194, de 24.12.1960, e abrange a cessão dos direitos autorais patrimoniais respectivos tão somente para a obra e local a que se destina, remanescendo sempre os referidos direitos autorais, de integral propriedade do(s) autor(es) que poderão vir a dispor deles, mediante documento e remuneração específica para tal, no caso de sua utilização em outro local.</p>																
3-Autor(es):	<p>RAFAEL BERNARDO DE MATOS CARVALHO CAU A64687-3</p>															
4-Proprietário:	<p>CÂMARA MUNICIPAL DE SÃO JOÃO DA PONTE CNPJ: 66.489.840/0001-78</p>															
5-Empreendimento:	<p>CONSTRUÇÃO DA NOVA SEDE DO PODER LEGISLATIVO DO MUNICÍPIO DE SÃO JOÃO DA PONTE/MG</p>															
Local:	<p>RUA MANDEL MESSIAS PAIXÃO, S/N - BAIRRO CENTRO - SÃO JOÃO DA PONTE/MG</p>															
6-Projeto/serviço:	<p>ARQUITETURA Etapa: PROJETO LEGAL</p>															
7-Equipe técnica:	<table border="1"> <tr> <td>Serviço:</td> <td>Profissional</td> <td>Título:</td> <td>Visto:</td> </tr> <tr> <td>PROJETO</td> <td>RAFAEL BERNARDO M. CARVALHO</td> <td>ARQUITETO</td> <td></td> </tr> </table>	Serviço:	Profissional	Título:	Visto:	PROJETO	RAFAEL BERNARDO M. CARVALHO	ARQUITETO								
Serviço:	Profissional	Título:	Visto:													
PROJETO	RAFAEL BERNARDO M. CARVALHO	ARQUITETO														
8-Dados:	<table border="1"> <tr> <td>Lote:</td> <td>Quadra:</td> <td>Zona:</td> <td>M. Assent:</td> </tr> <tr> <td>Área terreno: 1.200,00m²</td> <td>Área 1º pav.: 701,48m²</td> <td>Área 2º pav.: 476,18m²</td> <td>Área total: 1.177,66m²</td> </tr> <tr> <td>Taxa de Ocupação: 54,22%</td> <td colspan="3">Coef. Aproveitamento: 0,98</td> </tr> </table>	Lote:	Quadra:	Zona:	M. Assent:	Área terreno: 1.200,00m ²	Área 1º pav.: 701,48m ²	Área 2º pav.: 476,18m ²	Área total: 1.177,66m ²	Taxa de Ocupação: 54,22%	Coef. Aproveitamento: 0,98					
Lote:	Quadra:	Zona:	M. Assent:													
Área terreno: 1.200,00m ²	Área 1º pav.: 701,48m ²	Área 2º pav.: 476,18m ²	Área total: 1.177,66m ²													
Taxa de Ocupação: 54,22%	Coef. Aproveitamento: 0,98															
9-Conteúdo da prancha:	<p>PRANCHAS N.º</p> <p>PLANTA BAIXA PAV. 1 CORTE BB</p> <p>1/4</p>															
10-Registro de alterações:	<table border="1"> <tr> <td>Revisão:</td> <td>Conteúdo:</td> <td>Projeto:</td> <td>Desenho:</td> <td>Data:</td> </tr> <tr> <td>01</td> <td>detalhamento</td> <td>inicial</td> <td></td> <td></td> </tr> <tr> <td>02</td> <td>geral</td> <td>final</td> <td></td> <td></td> </tr> </table>	Revisão:	Conteúdo:	Projeto:	Desenho:	Data:	01	detalhamento	inicial			02	geral	final		
Revisão:	Conteúdo:	Projeto:	Desenho:	Data:												
01	detalhamento	inicial														
02	geral	final														

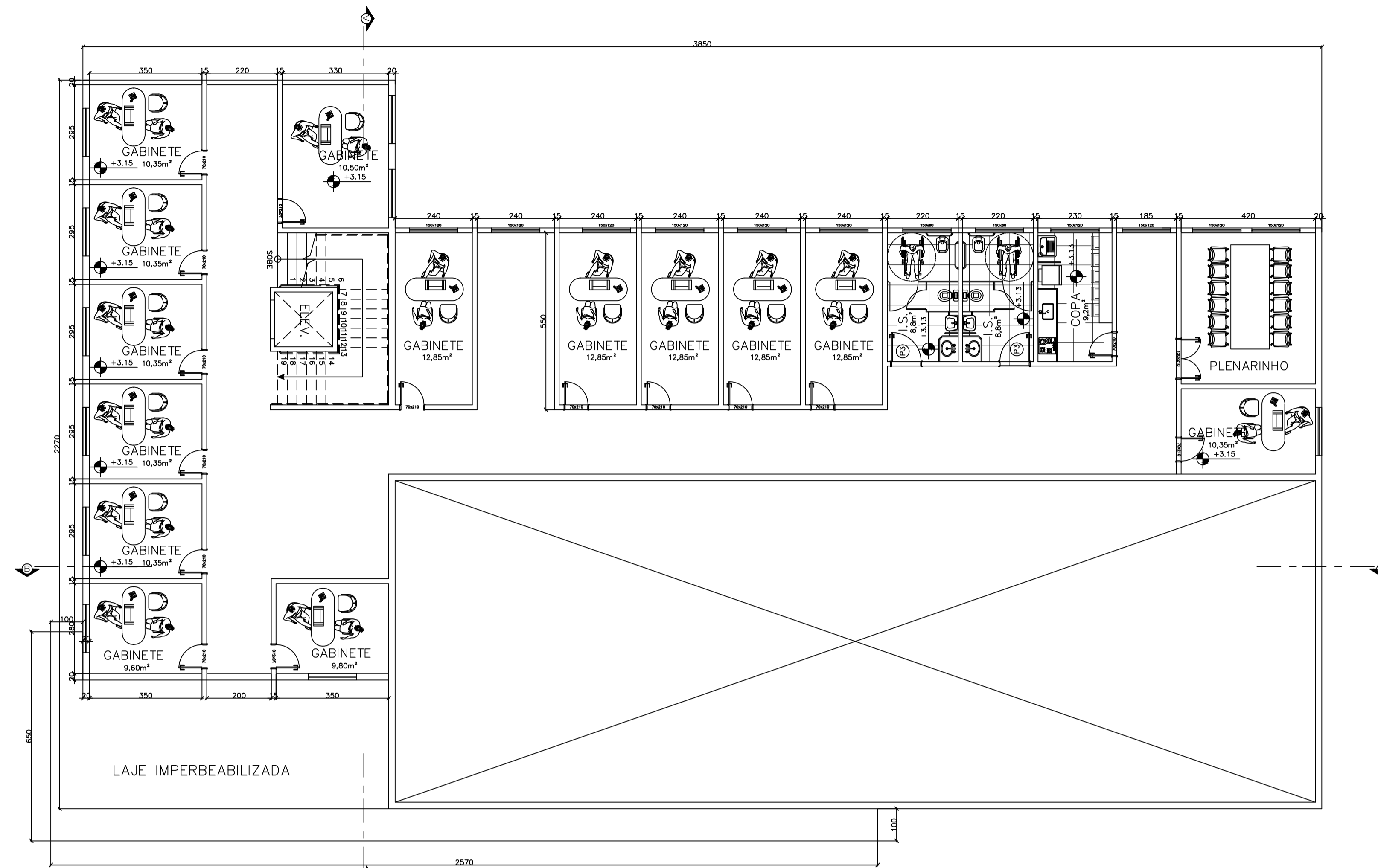

2 PLANTA 2º PAVIMENTO
ESCALA 1:100

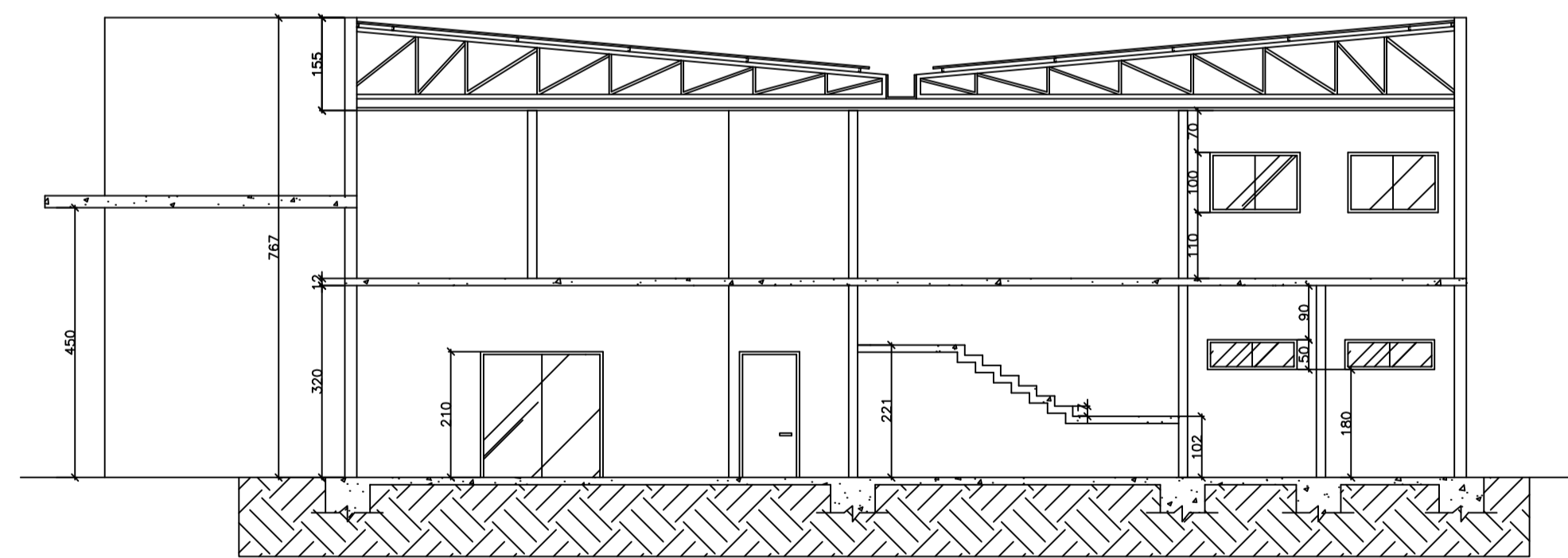

2 CORTE AA
ESCALA 1:100

	<p>A) Todas as medidas deverão ser conferidas no local da obra antes do início dos serviços. B) As medidas necessárias à execução das obras estão cotadas no projeto, não sendo, portanto, recomendável o uso de instrumentos sobre o papel para a verificação das mesmas. C) Eventuais dúvidas ou discrepâncias entre o projeto e os elementos verificados "in loco", deverão ser elucidadas junto ao projetista para os encaminhamentos que se fizerem necessários. D) O presente trabalho constitui-se em propriedade intelectual de seu(s) autor(es), conforme a Lei Brasileira 5.194, de 24.12.1966, e abrange a cessão dos direitos autorais patrimoniais respectivos tão somente para a obra e local a que se destina, remanescendo sempre os referidos direitos autorais, de integral propriedade do(s) autor(es) que poderão vir a dispor deles, mediante documento e remuneração específica para tal, no caso de sua utilização em outro local.</p>																		
	<p>3-Autor(es): RAFAEL BERNARDO DE MATOS CARVALHO CAU A64687-3</p>																		
PREFEITURA:	<p>4-Proprietário: CÂMARA MUNICIPAL DE SÃO JOÃO DA PONTE CNPJ: 66.489.840/0001-78</p>																		
	<p>5-Empreendimento: CONSTRUÇÃO DA NOVA SEDE DO PODER LEGISLATIVO DO MUNICÍPIO DE SÃO JOÃO DA PONTE/MG</p>																		
	<p>Local: RUA MANDEL MESSIAS PAIXÃO, S/N - BAIRRO CENTRO - SÃO JOÃO DA PONTE/MG</p>																		
	<p>6-Projeto/serviço: ARQUITETURA Etapa: PROJETO LEGAL</p>																		
	<p>7-Equipe Técnica:</p> <table border="1"> <tr> <th>Serviço</th> <th>Profissional</th> <th>Título</th> <th>Visto</th> </tr> <tr> <td>PROJETO</td> <td>RAFAEL BERNARDO M. CARVALHO</td> <td>ARQUITETO</td> <td></td> </tr> </table>				Serviço	Profissional	Título	Visto	PROJETO	RAFAEL BERNARDO M. CARVALHO	ARQUITETO								
Serviço	Profissional	Título	Visto																
PROJETO	RAFAEL BERNARDO M. CARVALHO	ARQUITETO																	
ASSINATURAS:																			
	<p>8-Dados:</p> <table border="1"> <tr> <th>Lote:</th> <th>Quadra:</th> <th>Zona:</th> <th>M. Assent:</th> </tr> <tr> <td>Área terreno: 1.200,00m²</td> <td>Área 1º pav.: 701,48m²</td> <td>Área 2º pav.: 476,18m²</td> <td>Área total: 1177,66m²</td> </tr> <tr> <td>Taxa de Ocupação: 54,22%</td> <td colspan="3">Coef. Aproveitamento: 0,98</td> </tr> </table>				Lote:	Quadra:	Zona:	M. Assent:	Área terreno: 1.200,00m ²	Área 1º pav.: 701,48m ²	Área 2º pav.: 476,18m ²	Área total: 1177,66m ²	Taxa de Ocupação: 54,22%	Coef. Aproveitamento: 0,98					
Lote:	Quadra:	Zona:	M. Assent:																
Área terreno: 1.200,00m ²	Área 1º pav.: 701,48m ²	Área 2º pav.: 476,18m ²	Área total: 1177,66m ²																
Taxa de Ocupação: 54,22%	Coef. Aproveitamento: 0,98																		
	<p>9-Conteúdo da prancha: Prancha nº. 2/4</p>																		
	<p>10-Registro de alterações:</p> <table border="1"> <tr> <th>Revisão:</th> <th>Conteúdo:</th> <th>Projeto:</th> <th>Desenho:</th> <th>Data:</th> </tr> <tr> <td>01</td> <td>detalhamento</td> <td>final</td> <td></td> <td></td> </tr> <tr> <td>02</td> <td>geral</td> <td>final</td> <td></td> <td></td> </tr> </table>				Revisão:	Conteúdo:	Projeto:	Desenho:	Data:	01	detalhamento	final			02	geral	final		
Revisão:	Conteúdo:	Projeto:	Desenho:	Data:															
01	detalhamento	final																	
02	geral	final																	
	<p>PROPRIETÁRIO: CÂMARA MUNICIPAL DE SÃO JOÃO DA PONTE</p> <p>PROJETO: RAFAEL BERNARDO DE MATOS CARVALHO CAU: A64687-3</p>																		

PROJETO ARQUITETÔNICO

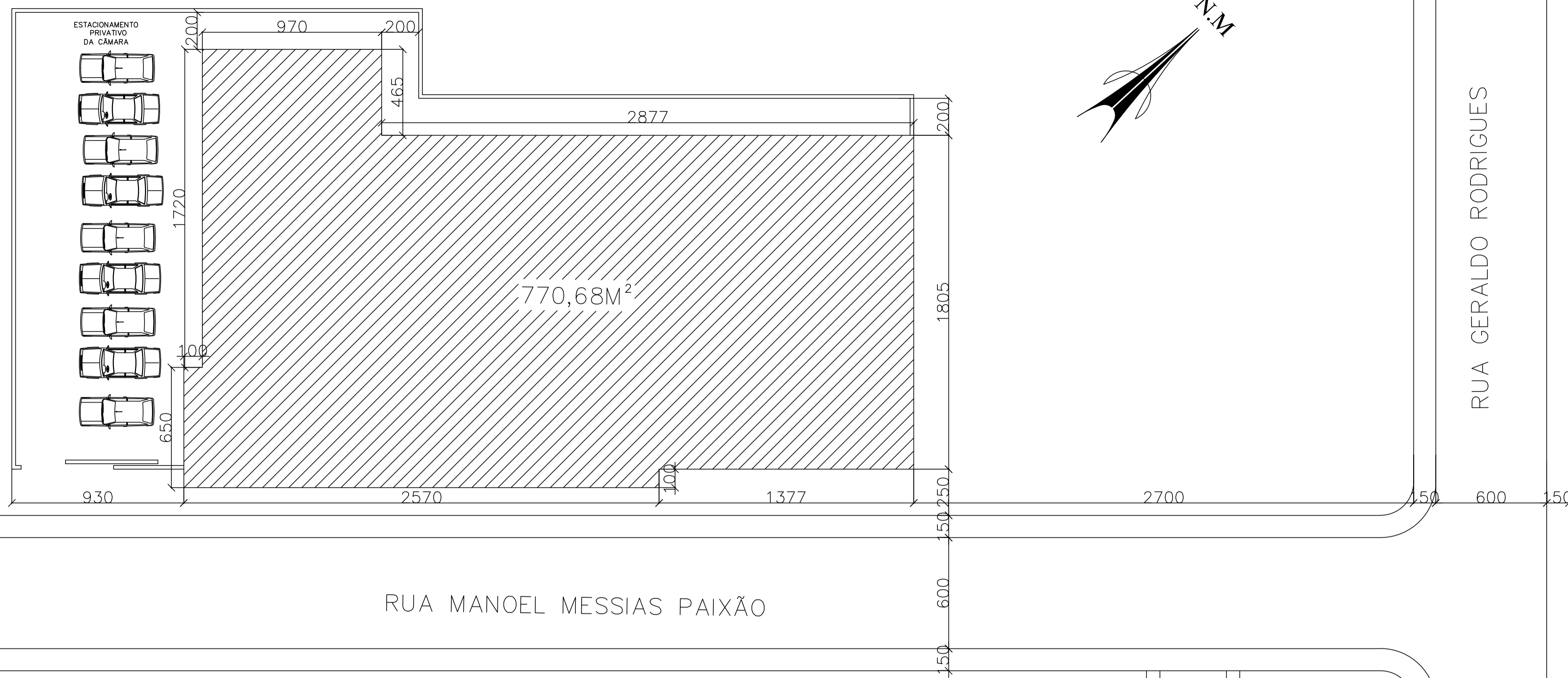

1 IMPLANTAÇÃO/SITUAÇÃO

ESCALA 1:150

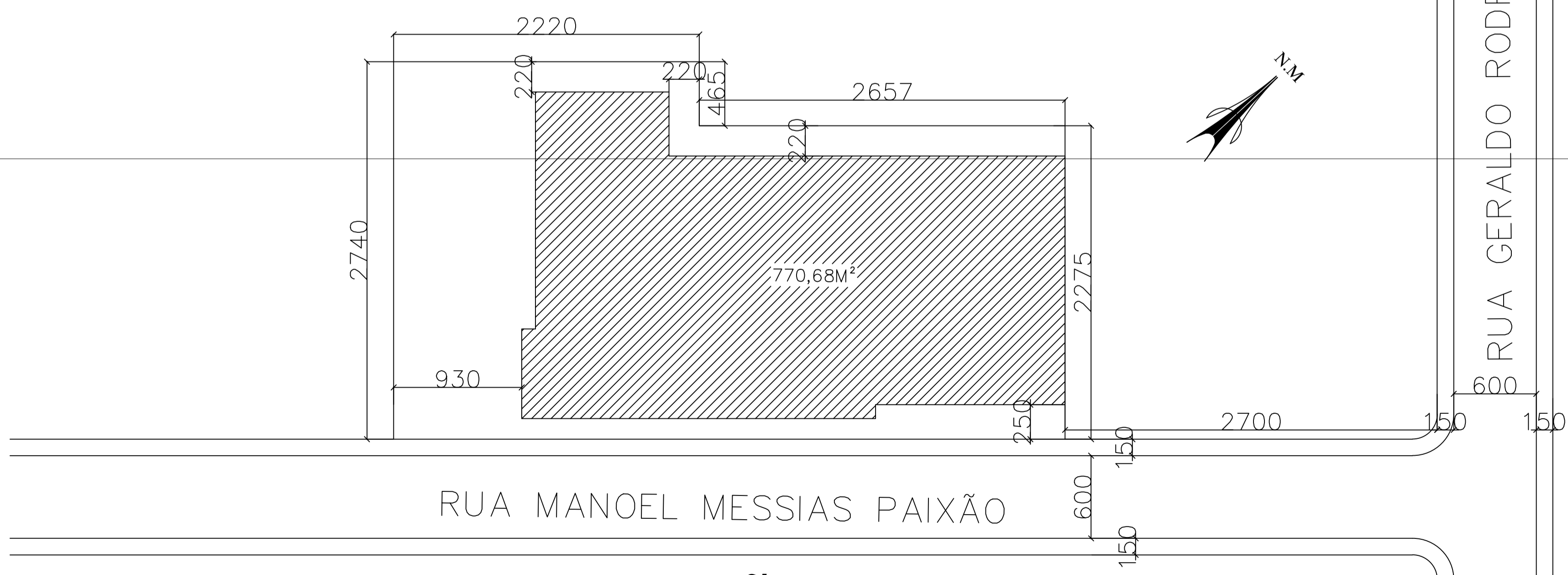

1 SITUAÇÃO

ESCALA 1:250

A) Todas as medidas deverão ser conferidas no local da obra antes do início dos serviços.
 B) As medidas necessárias à execução das obras estão cotadas no projeto, não sendo, portanto, recomendável o uso de instrumentos sobre o papel para a verificação das mesmas.
 C) Eventuais dúvidas ou discrepâncias entre o projeto e os elementos verificados "in loco", deverão ser elucidadas junto ao projetista para os encaminhamentos que se fizerem necessários.
 D) O presente trabalho constitui-se em propriedade intelectual de seu(s) autor(es), conforme a lei brasileira 5.194, de 24.12.1966, e abrange a cessão dos direitos autorais patrimoniais respectivos tão somente para a obra e local a que se destina, remanescendo sempre os referidos direitos autorais, de integral propriedade do(s) mesmo(s) autor(es) que poderão vir a dispor deles, mediante documento e remuneração específica para tal, no caso de sua utilização em outro local.

3-Autor(es):
RAFAEL BERNARDO DE MATOS CARVALHO
 CAU A64687-3

4-Proprietário:
CÂMARA MUNICIPAL DE SÃO JOÃO DA PONTE
 CNPJ: 66.489.840/0001-78

5-Empreendimento:
 CONSTRUÇÃO DA NOVA SEDE DO PODER LEGISLATIVO DO MUNICÍPIO DE SÃO JOÃO DA PONTE/MG

Local: RUA MANOEL MESSIAS PAIXÃO, S/N - BAIRRO CENTRO - SÃO JOÃO DA PONTE/MG

6-Projeto/serviço:
ARQUITETURA
 Etapa: PROJETO LEGAL

7-Equipe técnica:
 Serviço: Profissional Título: Visto:
 PROJETO RAFAEL BERNARDO M. CARVALHO ARQUITETO

8-Dados:

Lote:	Quadra:	Zona:	M. Assent:
PRÓPRIETÁRIO: CÂMARA MUNICIPAL DE SÃO JOÃO DA PONTE			
Área terreno: 1.200,00m ²	Área 1º pav: 701,48m ²	Área 2º pav: 476,18m ²	Área total: 1.177,66m ²
Taxa de Ocupação: 54,22%	Coef. Aproveitamento: 0,98		

9-Conteúdo da prancha:
 Prancha nº: **3/4**
 SITUAÇÃO/IMPLANTAÇÃO

10-Registro de alterações:

Revisão:	Conteúdo:	Projeto:	Desenho:	Data:
01	detalhamento	final		
02	geral	final		

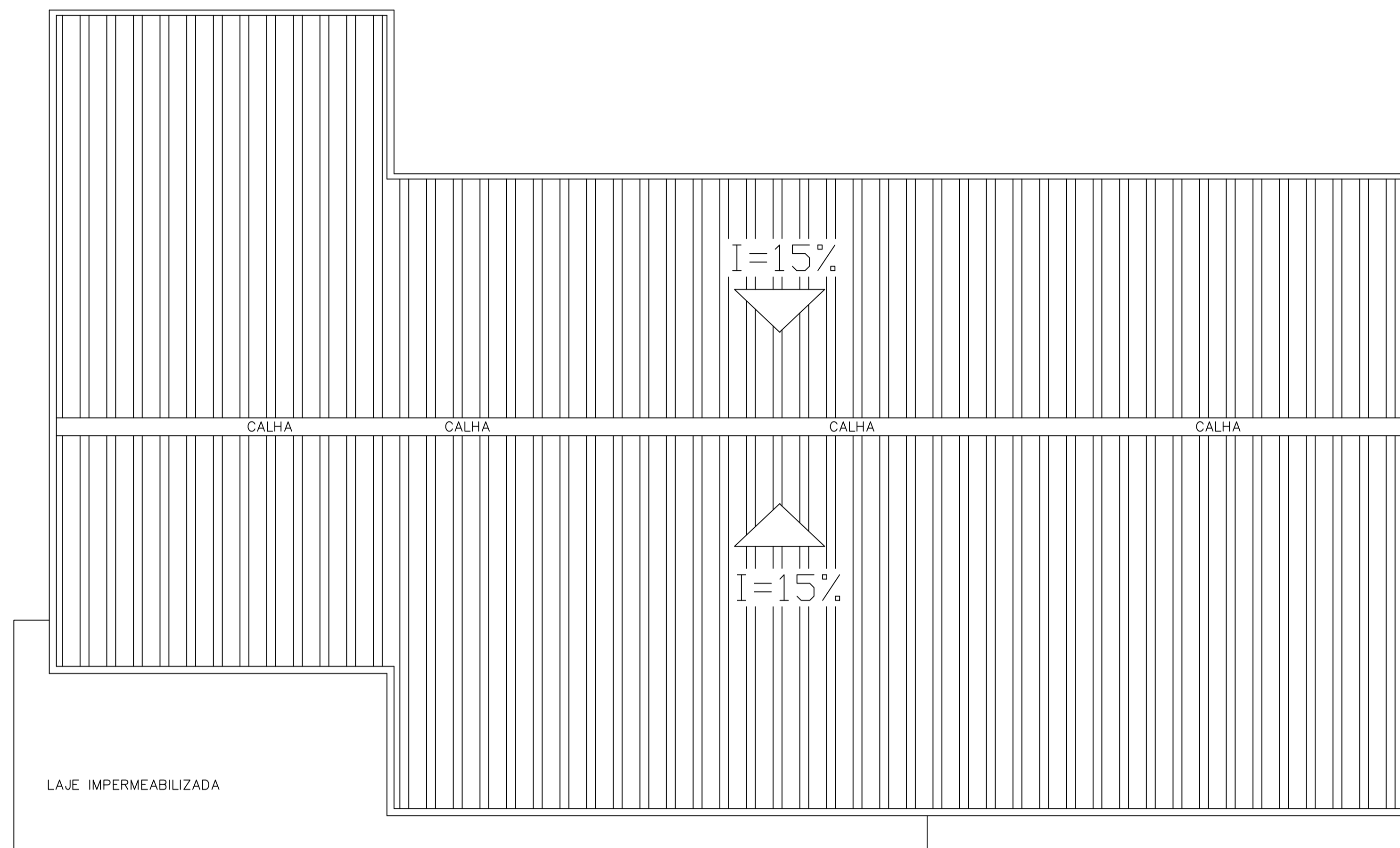

1 COBERTURA
ESCALA 1:100

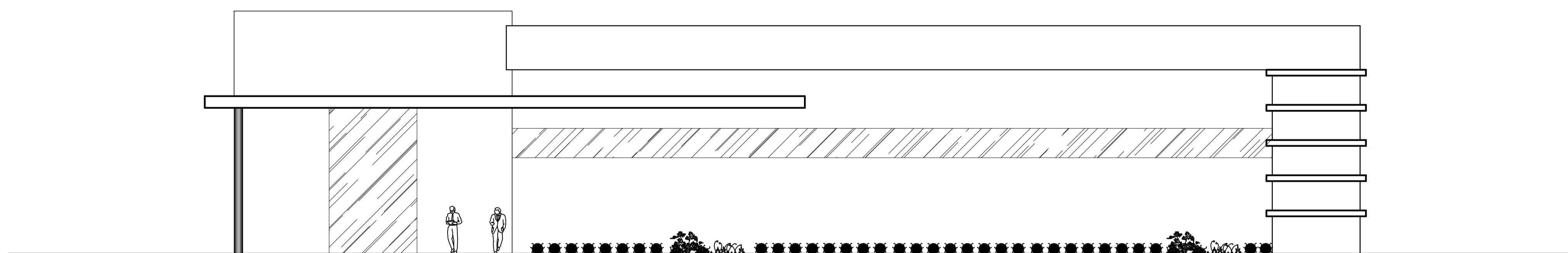

1 FACHADA
ESCALA 1:100

A) Todas as medidas deverão ser conferidas no local da obra antes do início dos serviços.
 B) As medidas necessárias à execução das obras estão cotadas no projeto, não sendo, portanto, recomendável o uso de instrumentos sobre o papel para a verificação das mesmas.
 C) Eventuais dúvidas ou discrepâncias entre o projeto e os elementos verificados "in loco", deverão ser elucidadas junto ao projetista para os encaminhamentos que se fizerem necessários.
 D) O presente trabalho constitui-se em propriedade intelectual de seu(s) autor(es), conforme a Lei Brasileira 5.104, de 24.12.1966, e abrange a cessão dos direitos autorais patrimoniais respectivos tão somente para a obra e local a que se destina, remanesecendo sempre os referidos direitos autorais, de integral propriedade do(s) mesmo(s) autor(es) que poderão vir a dispor deles, mediante documento e remuneração específica para tal, no caso de sua utilização em outro local.

3-Autor(es):
RAFAEL BERNARDO DE MATOS CARVALHO
 CAU A64687-3

4-Proprietário:
CÂMARA MUNICIPAL DE SÃO JOÃO DA PONTE
 CNPJ: 66.489.840/0001-78

5-Empreendimento:
 CONSTRUÇÃO DA NOVA SEDE DO PODER LEGISLATIVO DO MUNICÍPIO DE SÃO JOÃO DA PONTE/MG
 Local: RUA MANDEL MESSIAS PAIXÃO, S/N - BAIRRO CENTRO - SÃO JOÃO DA PONTE/MG

6-Projeto/serviço:
ARQUITETURA
 Etapa: PROJETO LEGAL

7-Equipe técnica:
 ASSINATURAS: Serviço: Profissional Título: Visto:
 PROJETO RAFAEL BERNARDO M. CARVALHO ARQUITETO

8-Dados:

Lote:	Quadra:	Zona:	M. Assent:
Área terreno: 1.200,00m ²	Área 1º pav: 701,48m ²	Área 2º pav: 476,18m ²	Área total: 1177,66m ²
Taxa de Ocupação: 54,22%	Coef. Aproveitamento: 0,98		

9-Conteúdo da prancha:
 Prancha nº: **4/4**
 FACHADA COBERTURA

10-Registro de alterações:

Revisão:	Conteúdo:	Projeto:	Desenho:	Data:
01	detalhamento	final	final	
02	geral	final	final	

PROJETO ARQUITETÔNICO